

**ЗАТВЕРДЖУЮ:**  
Директор з клієнтського сервісу  
та операційної діяльності  
ТОВ «МЕТІНВЕСТ-СМЦ»  
Паламарчук О.В.

«підписано за допомогою ЕЦП»

№ 1470.033 від 13.05.2026 р.

**Технічне завдання**  
На закупівлю коліс для мостового крану КМ 10 заводський № 1244  
критого складу РСП Львів  
( Бюджет ТОВР)

**Погодив:**

Начальник відділу ремонтів та інвестицій	<i>підписано за допомогою «ЕЦП»</i>	С.В. Крамаренко
Начальник відділу закупівель	<i>узгоджено за допомогою «ЕЦП»</i>	І.М. Кобалія
Керівник регіонального структурного підрозділу м. Львів	<i>підписано за допомогою «ЕЦП»</i>	А.А. Мороз
<b>Розробив:</b>	<i>узгоджено за</i>	
Начальник ПСГ у м. Львів	<i>допомогою «ЕЦП»</i>	Дубовик Р.Ф.

№ п/п	Найменування розділу/ підрозділу	Зміст
1	<b>Загальні відомості</b>	
1.1	Назва товару / Тип робіт	Закупівля кранових коліс К2Р-500-100 ( 2 шт.) із валами ( 2 шт.) для мостового крану КМ 10 заводський № 1244 РСП Львів
1.2	Адреса доставки товару	РСП в м. Львів ТОВ «МЕТІНВЕСТ-СМЦ» за адресою: м. Львів, вул. Т. Шевченка 317-С. (вартість доставки включити у вартість запчастин / ТМЦ )
1.3	Дані про Замовника	ТОВ «МЕТІНВЕСТ-СМЦ» 03150, м. Київ, Провулок Лабораторний, буд. 12, кабінет 212 IBAN UA773348510000026009962496996 в АО «ПУМБ», Ідентифікаційний код 32036829, ППН 320368205090, Тел. (044) 581-44-37.
2	<b>Технічні вимоги</b>	
2.1	Перелік ТМЦ для Закупівлі	1) Холосте кранове колесо К2Р-500-100 – 1 шт., ( Габаритні розміри, згідно креслення КП0306.20.10.00.003 у Додатку №1 до ТЗ) <b><u>в зборі із запресованим валом холостого колеса – 1 шт.</u></b> ( Габаритні розміри, згідно креслення 1406 КР4-5-1 у Додатку №2 до ТЗ) 2) Привідне кранове колесо К2Р-500-100 – 1 шт., ( Габаритні розміри, згідно креслення КП 0306.20.10.00.003 у Додатку №1 до ТЗ) 3) Вал привідного колеса – 1 шт. ( Габаритні розміри, згідно креслення 1406 КР4-5 у Додатку №2 до ТЗ) <b><u>із поставкою окремо від привідного колеса,</u></b> разом із шпоночним матеріалом для подальшої запресовки валу в колесо Замовником самостійно.  - Адреса поставки: м. Львів, вул. Т. Шевченка 317-С. (вартість доставки включити у вартість запчастин / ТМЦ ) - Термін постачання червень – липень 2026 р.
2.2	Додаткові Вимоги	Виконавець надає Паспорт, сертифікат якості на виріб та Використані матеріали. Матеріали/вироби повинні відповідати вимогам технічної документації на кран та НПА ОП 0.00-1.80-18 «Правила улаштування та безпечної експлуатації вантажопідіймальних кра-нів» та іншої нормативної документації.
2.3	Приймання ТМЦ	Приймання ТМЦ проводиться представниками та на території «Замовника» за адресою: м. Львів, вул. Т. Шевченка 317-С, за кількістю та якістю відповідно до інструкцій «про порядок приймання продукції виробничо-технічного призначення та товарів народного споживання за кількістю та якістю» №П-6, №П-7, по факту поставки ТМЦ та надання Виконавцем повного пакету документів на Виріб, включаючи паспорт та сертифікати відповідності на використані матеріали.
2.4	Гарантійні зобов'язання	«Виконавець» гарантує якість матеріалів і якість виконаних робіт на строк 12 місяців з дати підписання акта приймання / Видаткової накладної. При виявленні дефектів на етапі приймання робіт чи в гарантійний термін «Виконавець» зобов'язується їх усунути власним коштом у терміни, погоджені із «Замовником».

## РОЗРОБИВ:

Начальник підрозділу складського  
господарства у м. Львів

узгоджено за  
допомогою «ЕЦП»

Дубовик Р.Ф.



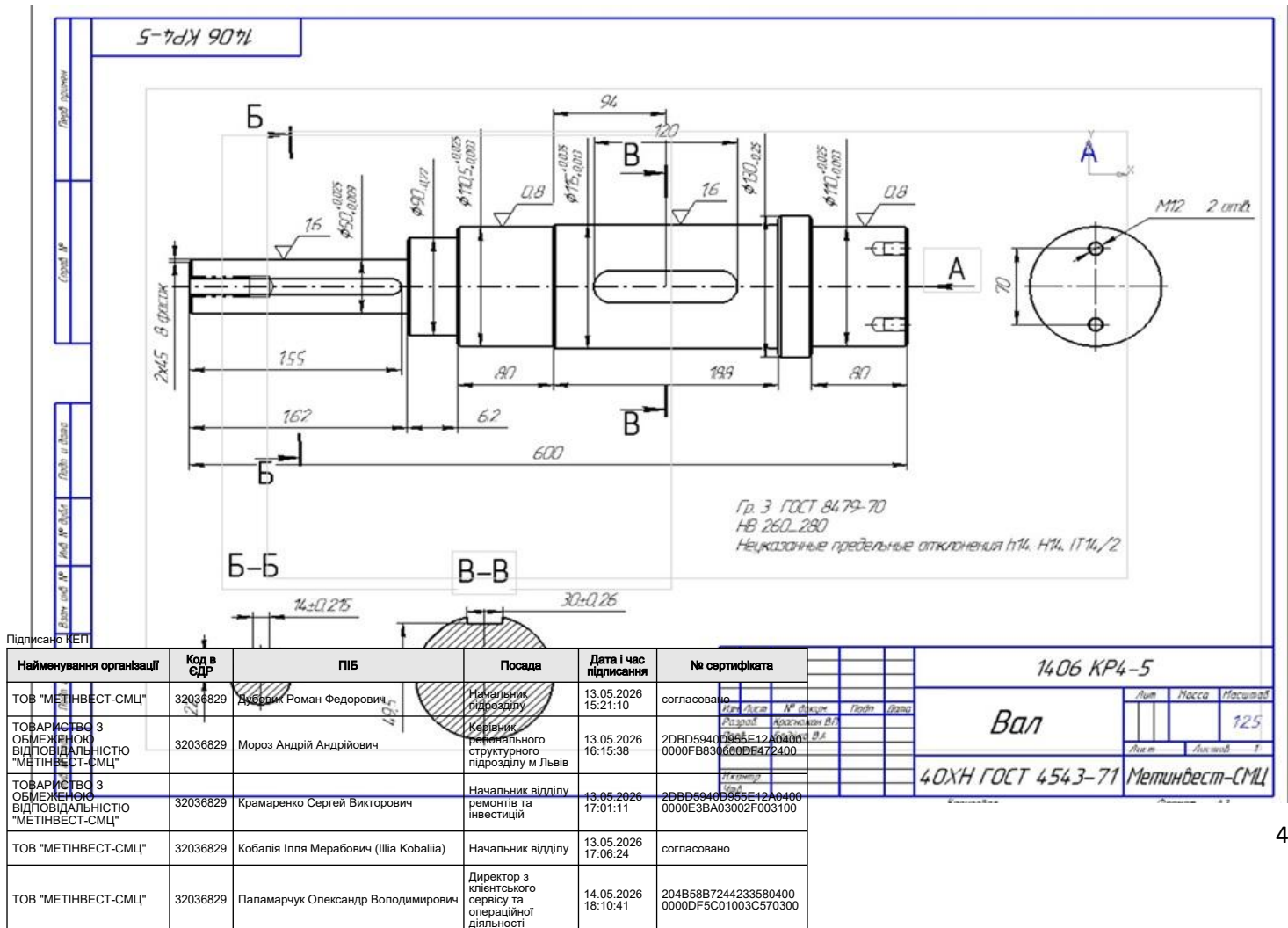
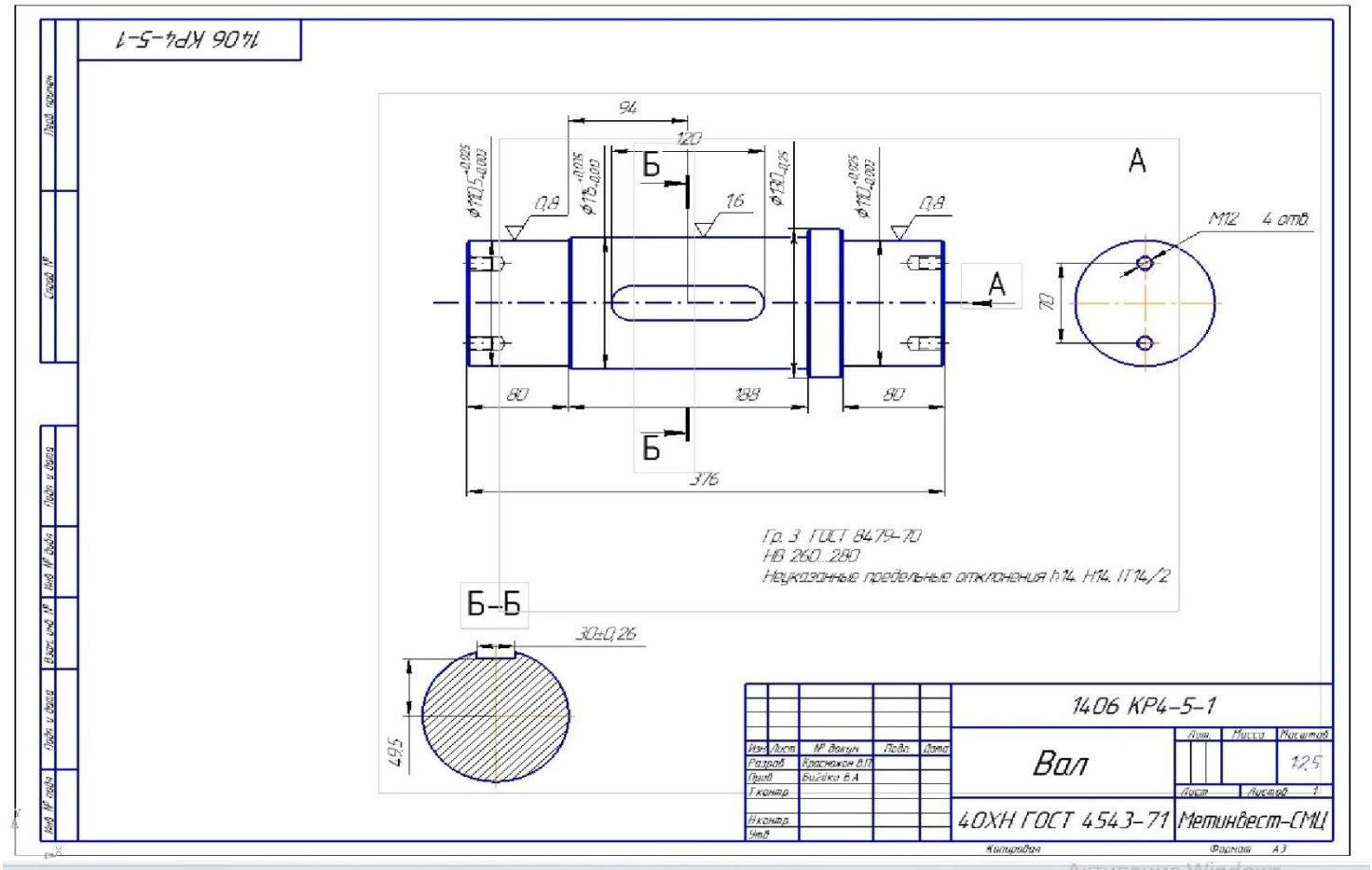

Наименование организации	Код в ЕДР	ПИБ	Посада	Дата і час підписання	№ сертифіката
ТОВ "МЕТІНВЕСТ-СМЦ"	32036829	Дубравик Роман Федорович	Начальник відділу	13.05.2026 15:21:10	согласовано
ТОВАРИСТВО З ОБМЕЖЕНОЮ ВІДПОВІДАЛЬНІСТЮ "МЕТІНВЕСТ-СМЦ"	32036829	Мороз Андрій Андрійович	Керівник регіонального структурного підрозділу м Львів	13.05.2026 16:15:38	2BBD5940D865E12A040010000FB834600DB472400
ТОВАРИСТВО З ОБМЕЖЕНОЮ ВІДПОВІДАЛЬНІСТЮ "МЕТІНВЕСТ-СМЦ"	32036829	Крамаренко Сергій Вікторович	Начальник відділу ремонтів та інвестицій	13.05.2026 17:01:11	2BBD5940D865E12A040010000E3BA03002F003100
ТОВ "МЕТІНВЕСТ-СМЦ"	32036829	Кобалія Ілля Мерабович (Illia Kobaliia)	Начальник відділу	13.05.2026 17:06:24	согласовано
ТОВ "МЕТІНВЕСТ-СМЦ"	32036829	Паламарчук Олександр Володимирович	Директор з клієнтського сервісу та операційної діяльності	14.05.2026 18:10:41	204B58B7244233580400000DF5C01003C570300